

2ª convocatoria de proyectos  
clásica y convocatoria de  
pequeños proyectos  
2ème appel à projets classique  
et appel à petits projets

**POCTEFA  
2021-2027**



**Interreg  
POCTEFA**



Cofinanciado por  
la UNIÓN EUROPEA  
Cofinancé par  
l'UNION EUROPÉENNE

**CIRCUITO  
FINANCIERO / CIRCUIT  
FINANCIERE**

 Consejo regional de Occitania  
Hôtel de Région  
**TOULOUSE**

**21 ENERO  
JANVIER 2025**

**ENTIDAD SOCIA:**  
Cumplimenta el registro  
de justificantes.

**ENTITÉ PARTENAIRE :**  
Complète le registre des  
documents justificatifs.



Candidaturas / EFA81/37 - COSMO

General   Formulario   Doc Contractual   Seguimiento   **Registro justificantes**   Declaraciones de gastos

Contratos de personal   Proveedores   Contratos proveedores   Gastos   Financiaciones   Viajes

## ENTIDAD SOCIA:

Selecciona gastos y envía su declaración de gastos.

## ENTITÉ PARTENAIRE :

Sélectionne les dépenses et envoie sa déclaration de dépenses.

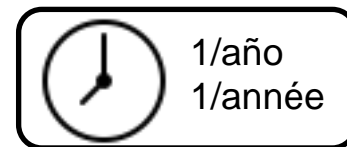

### Candidaturas / EFA81/37 - COSMO

General   Formulario   Doc Contractual   Seguimiento   Registro justificantes   **Declaraciones de gastos**   Descertificaciones   Auditoria

#### Declaración de gastos

1-DTT2   2-CTP

#### Declaración de gastos

[NUEVA DECLARACIÓN DE GASTOS](#)

Gestiona tus declaraciones de gastos. En este espacio podrás crear editar y enviar tus declaraciones

DOCUMENTOS	Nº DE DECLARACION	Nº SOLICITUD DE REEMBOLSO	FECHA ENVIO	FECHA CPN
------------	-------------------	---------------------------	-------------	-----------

## CONTROLADOR DE PRIMER NIVEL:

Analiza la declaración  
de gastos y concluye.

## CONTRÔLEUR DE PREMIER NIVEAU :

Analyse la déclaration et  
émet les conclusions.

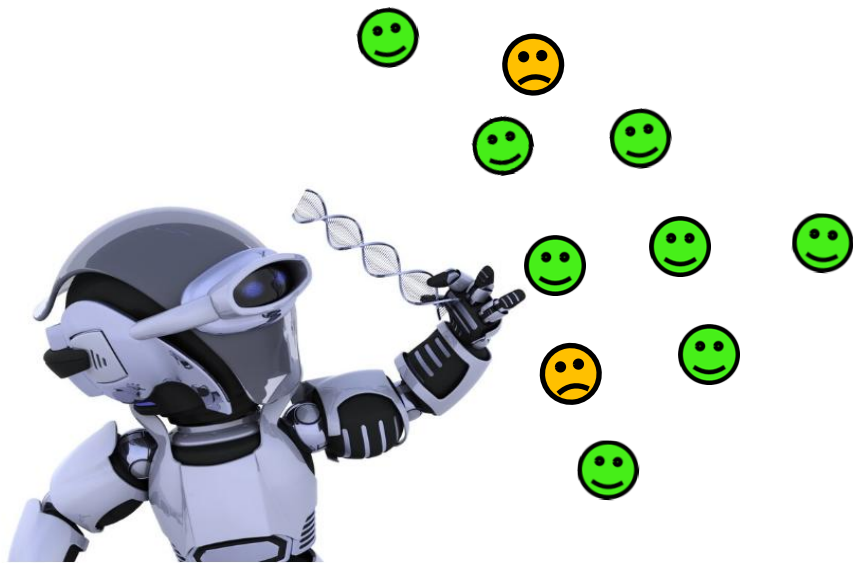
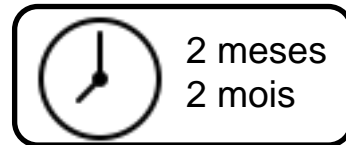

**GASTO CERTIFICADO /  
DÉPENSE CERTIFIÉE**



**GASTO SUSPENDIDO /  
DÉPENSE SUSPENDUE**

**LA ENTIDAD JEFA DE FILA:  
Solicita el pago de la subvención FEDER  
del gasto certificado para la entidad  
socia.**

**ENTITÉ CHEF DE FILE :  
Demande le paiement de la subvention  
FEDER de la dépense certifiée pour l'entité  
partenaire.**

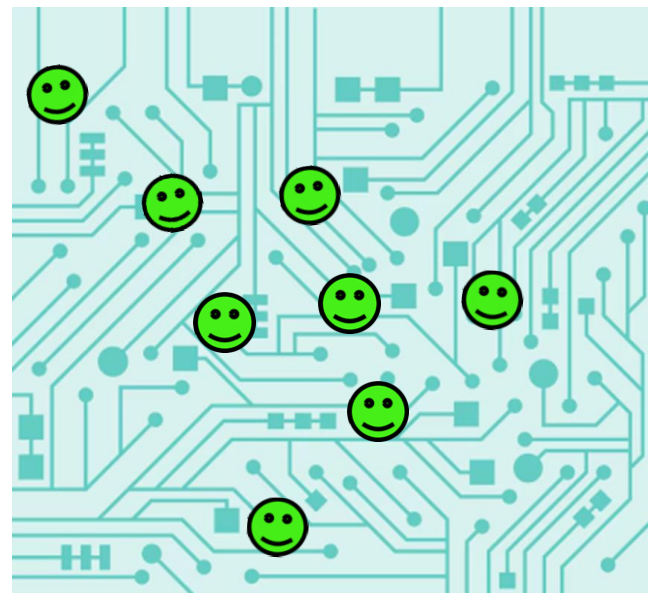
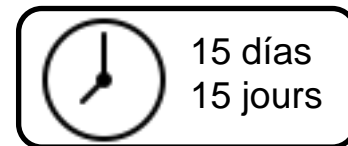

**ENTIDAD SOCIA:**  
Alega para los gastos suspendidos aportando documentación complementaria.

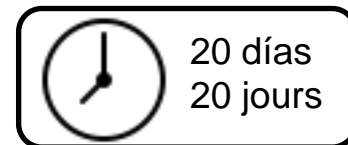

**ENTITÉ PARTENAIRE :**  
Complète la documentation concernant les dépenses suspendues (phase contradictoire).



## CONTROLADOR DE PRIMER NIVEL:

Analiza el complemento de información y concluye.

## CONTRÔLEUR DE PREMIER NIVEAU :

Analyse le complément d'information et émet les conclusions.

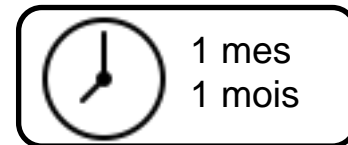

GASTO CERTIFICADO /  
DÉPENSE CERTIFIÉE



GASTO RECHAZADO /  
DÉPENSE REJETÉE

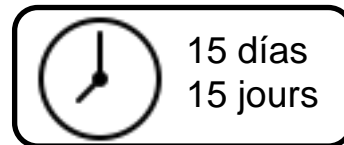

## ENTIDAD JEFA DE FILA :

Solicita el pago de la subvención FEDER del gasto certificado para la entidad socia.

## ENTITÉ CHEF DE FILE :

Demande le paiement de la subvention FEDER de la dépense certifiée pour l'entité partenaire.

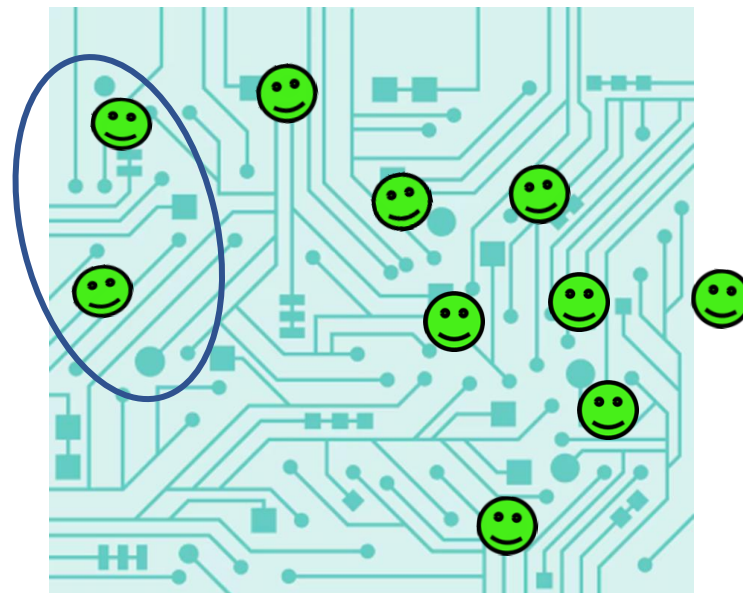





1 mes  
1 mois

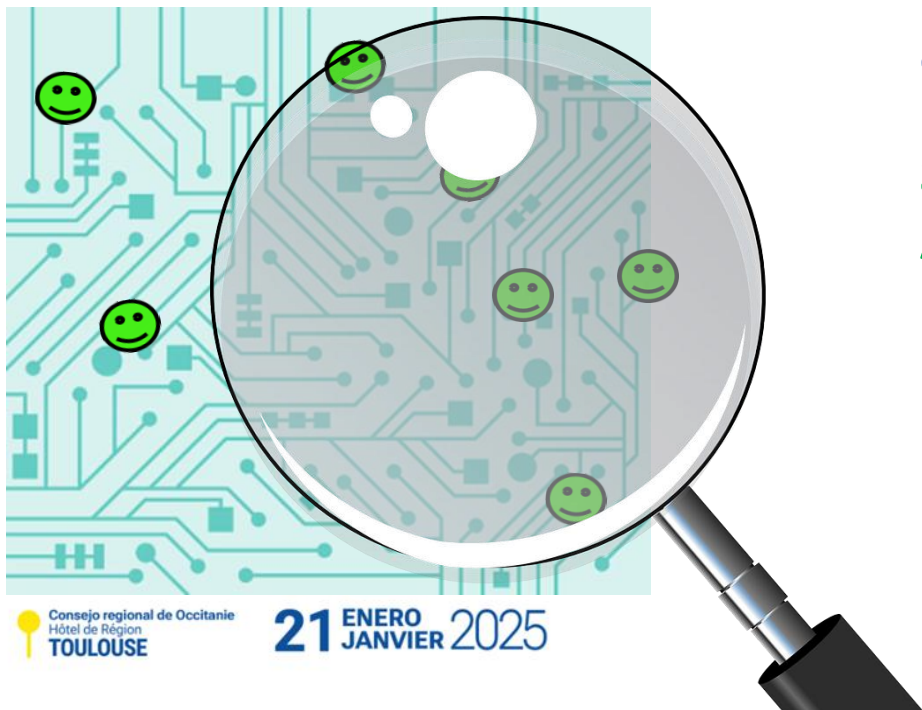

## SC/AG POCTEFA:

Analiza la coherencia y solicita el pago a la AC (Ministerio Hacienda). Puede darse el caso de que rechace gasto.

## SC/AG POCTEFA :

Analyse la cohérence et demande le paiement auprès de l'AC (Ministerio Hacienda, Ministère des Finances Espagnol). Des dépenses peuvent être rejetées à ce stade.

## AUTORIDAD CONTABLE (MINISTERIO DE HACIENDA):

Analiza, paga y envía los gastos a la Comisión Europea.

## AUTORITÉ COMPTABLE (MINISTERIO DE HACIENDA, Ministère des Finances Espagnol):

Analyse, paie et envoie les dépenses à la Commission Européenne.

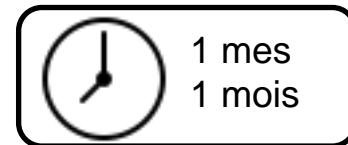

# ESQUEMA DEL CIRCUITO



# SCHÉMA DU CIRCUIT



**Interreg  
POCTEFA**



Cofinanciado por  
la UNIÓN EUROPEA  
Cofinancé par  
l'UNION EUROPÉENNE

**¡Muchas gracias!  
Merci beaucoup!**



**[www.poctefa.eu](http://www.poctefa.eu)  
[info@poctefa.eu](mailto:info@poctefa.eu)  
#POCTEFA**